

# Vente LYS LEZ LANNOY à DEBUSSCHERE

# PLAN PROJET DE DIVISION

10 Av Paul Bert  
Parcelle cadastrée AL 103

| Légende    |  |
|------------|--|
| ( AL 105 ) | Numéro de Parcelle                       |
|            | Lot 1 - A rattacher à la parcelle AL 104 |
|            | Surplus de propriété                     |
|            | Application cadastrale                   |
|            | Bâtiment                                 |
|            | Bâtiment Léger                           |
|            | Mur                                      |
|            | Clôture Plaques Béton                    |
|            | Clôture Rigide                           |
|            | Pavage Chaussée                          |
|            | Caniveau                                 |
|            | Fil d'Eau Triple                         |

Avenue Paul Bert

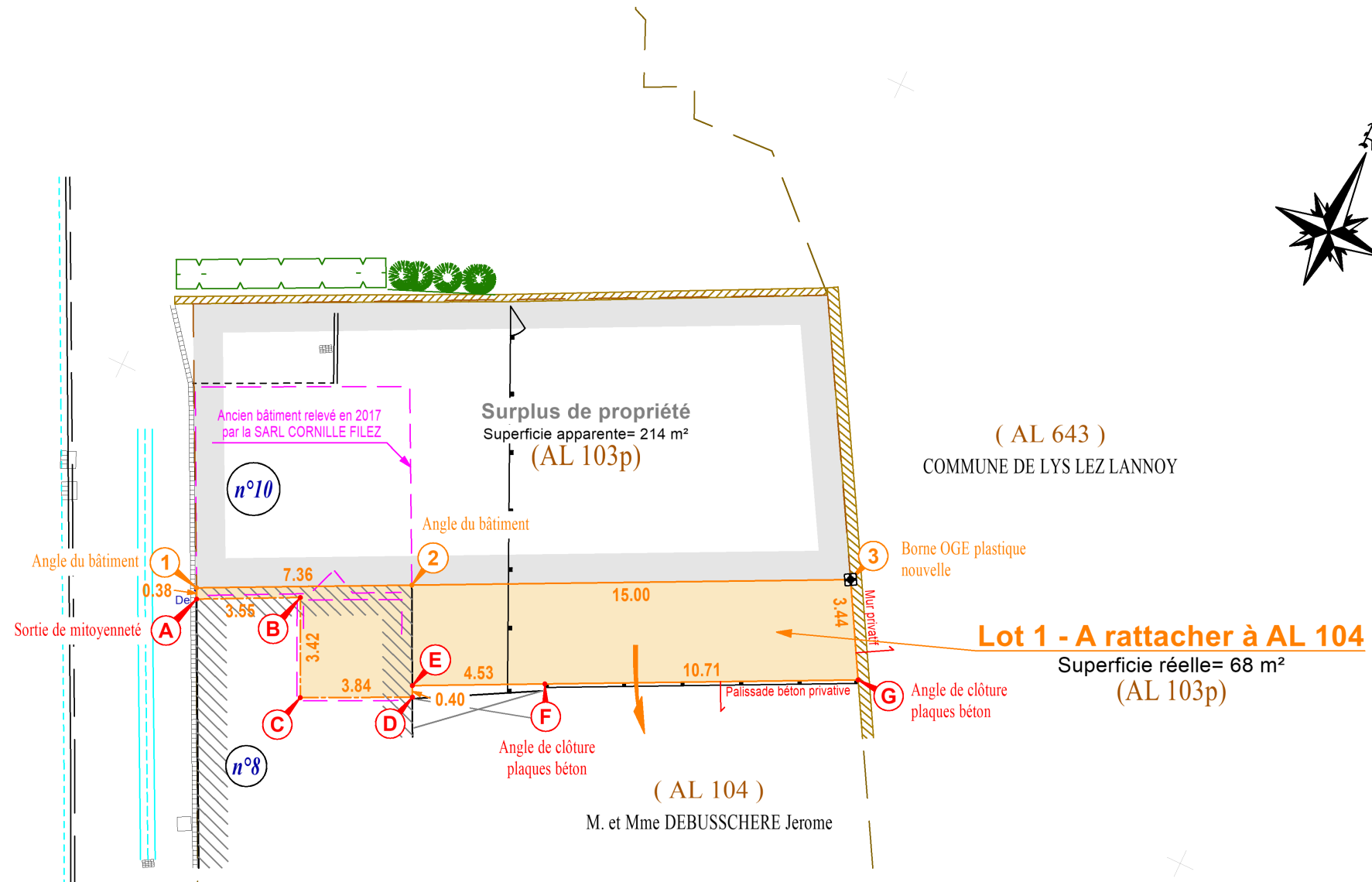

| Sommets de Limite |            |            |
|-------------------|------------|------------|
| Points            | X          | Y          |
| A                 | 1715145.73 | 9274573.83 |
| B                 | 1715148.91 | 9274575.39 |
| C                 | 1715150.37 | 9274572.29 |
| D                 | 1715153.84 | 9274573.94 |
| E                 | 1715153.66 | 9274574.30 |
| F                 | 1715157.74 | 9274576.28 |
| G                 | 1715167.36 | 9274580.98 |

| Sommets de Limite divisoire |            |            |
|-----------------------------|------------|------------|
| Points                      | X          | Y          |
| 1                           | 1715145.56 | 9274574.17 |
| 2                           | 1715152.18 | 9274577.40 |
| 3                           | 1715165.67 | 9274583.97 |

**Nota:**

Plan dressé suite à la réunion contradictoire tenue sur place le 28 octobre 2024.

**ORIGINE DES LIMITES**

**Points A-B-C-D-E-F-G:**

Limites définies d'après le plan de division dressé le 18/05/2017 par Le Cabinet CARBON et CORNILLE, Géomètres-Experts à Marcq-en-Baroeul (Ref:13106)

CM du 11.12.2024 annexe à la délibération n°2024.107